

# Teilobjekt 02 - Medienkanal

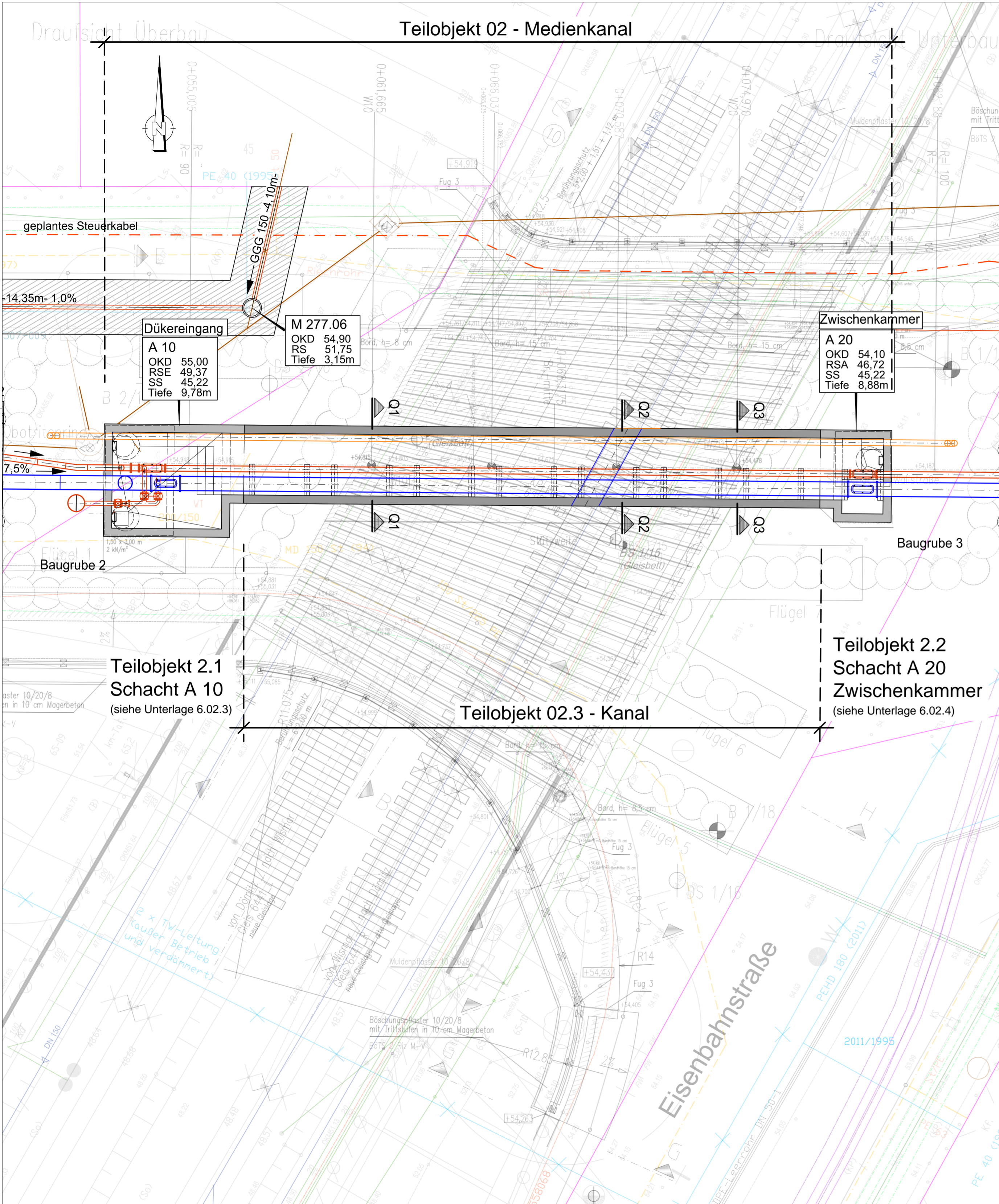

Höhen Bezugssystem DHHN 92, Lagesystem GK 42/83 (3°)

## Unterlage zur Erlangung des Planrechtes gem. § 18 AEG

Entwurfsbearbeitung:		Projekt-Nr. BAUWAS: 506	
<b>BAUWAS</b> INGENIEURBÜRO GmbH BERATUNG • PLANUNG • BAULEITUNG • GUTACHTEN	Büro für: Abwasserentsorgung/-behandlung Umwelttechnik/-schutz Wasserversorgung/-wirtschaft Abfall Straßenbau	Am Krugberg 3 15065 Raben-Steinfeld Telefon: 03860 / 5601-0 Telefax: 03860 / 5601-20 e-mail: info@ib-bauwas.de internet: www.ib-bauwas.de	Datum
			Zeichen
	Bearb.: 10/2019		Radscheidt
	Gez.: 10/2019		Wolf
	Gepr.:		
Geändert		Datum	Gez.
a			
b			
c			
d			

Landeshauptstadt Schwerin  
Fachdienst Verkehrsmanagement

Unterlage :	6
Blatt-Nr.:	02.3
Projekt-Nr.:	

Bauwerk / Baumaßnahme:	Datum	Zeichen
BW 12 - Brücke über die DB Strecke 6441 in km 65,2+50 im Zuge der Wallstraße in Schwerin		
Gez.:		
Gepr.:		
ASB - Nr.:		

Plandarstellung:	Draufsicht
Teilobjekt 02 - Medienkanal Bauwerksplan TO 2.3 Medientunnel	
Maßstab:	1:100

Aufgestellt:	Geprüft:
Gesehen:	Genehmigt:

→ Kanalrohr DN 200  
→ Kanalrohr DN 500

- Legende:**
- geplante Schmutzwasserleitung
  - geplante Regenwasserleitung
  - geplante Gasleitung (nur informativ)
  - Straßenaufbruchsfläche
  - geplantes Steuerkabel
  - geplanter Schacht
- Leistungsbestand:**
- vorhandene Schmutzwasserleitung/Stilllegung
  - vorhandene Trinkwasserleitung der WAG
  - vorhandene Gasleitung der NGS
  - vorhandenes Stromkabel der NGS 0,4 kV
  - vorhandenes Stromkabel der NGS 20 kV
  - vorhandene Fernwärmeleitung
  - vorhandenes Kabel der Deutschen Telekom / Vodafone Kabel Deutschland
  - vorhandene Entwässerung der DB AG
  - vorhandenes Signalkabel der DB AG
  - Flurstücksgrenzen